Der Kellerwaldsteig

Strecke: 164 km | Aufstieg/Abstieg: 3.593 hm

Auf dem Kellerwaldsteig kannst du die Vielseitigkeit der Qualitätsregion Wanderbares Deutschland „Edersee“ entdecken: Der Weitwanderweg führt dich durch Wälder und Wiesen, durch Landschaften mit Bächen und historischen Burgen, durch Kurstädte und malerische Dörfer, durch die Arche-Region Frankenau und am Edersee entlang. Übernachtungen sind in der Natur auf Trekkingplätzen möglich.

Abwechslung ist garantiert!

So funktionierts

Suche alle 10 Wanderpass-Stationen auf und stanze deinen Wanderpass. Sieht er aus wie ein Schweizer Käse, kannst du ihn gegen deine Kellerwaldsteig-Wanderprämie beim Naturpark eintauschen.
(Kontaktinfos s. Rückseite)

Dir ist der Kellerwaldsteig am Stück zu lang?

Im Tourenportal findest du eine Auswahl an Rundwegen, welche dich ebenfalls zu den Wanderpass-Stationen führen. Oder du kannst dir individuell nach deinem Geschmack eine Tour zusammenstellen.

Für Geocacher*innen

In Zusammenarbeit mit der regionalen Geocaching-Gruppe „WildungerWaldläufer“ sind auch Wandermünzen entstanden, die als Travelbug genutzt werden können. Mehr Infos zum Geocaching findest du auf unserer Webseite.

Inhaber*in:

Wanderpass Kellerwaldsteig

Naturpark Kellerwald-Edersee

Der Wanderpass ist in Kooperation mit der regionalen Geocachinggruppe *„WildungerWaldläufer“* entstanden und wurde durch das Regionalbudget der LEADER-Region Kellerwald-Edersee gefördert.

Gefördert durch:

REGION Kellerwald-Edersee

HESSEN | Bundesministerium für Ernährung und Landwirtschaft

Gefördert durch die Bundesrepublik Deutschland und das Land Hessen im Rahmen der Gemeinschaftsaufgabe „Verbesserung der Agrarstruktur und des Küstenschutzes (GAK)

Unsere Partner:

Wildunger Waldläufer

Edersee

Infos zum Wanderpass gibt es online:
www.naturpark-kellerwald-edersee.de

Herausgeber
Zweckverband Naturpark Kellerwald-Edersee
Langemarckstr. 19, 34537 Bad Wildungen
email info@naturpark-kellerwald-edersee.de
Telefon 05621 969460
@naturparkkellerwaldedersee

Fotos: Stefan Betzler, Naturpark Kellerwald-Edersee
Gestaltung: Grafik & Design, Miriam Grabowski, kommundwerb.de

Nationale Naturlandschaften

Der Naturpark Kellerwald-Edersee ist Teil der Nationalen Naturlandschaften (NNL), dem Bündnis der deutschen Nationalparke, Naturparke, Biosphärenreservate und Wildnisgebiete.
www.nationale-naturlandschaften.de

Asel

Reckenberg

Keseburg

Löhlbach

Jeust

Waldeck

Kesselbach

Armsfeld

Bad Zwesten
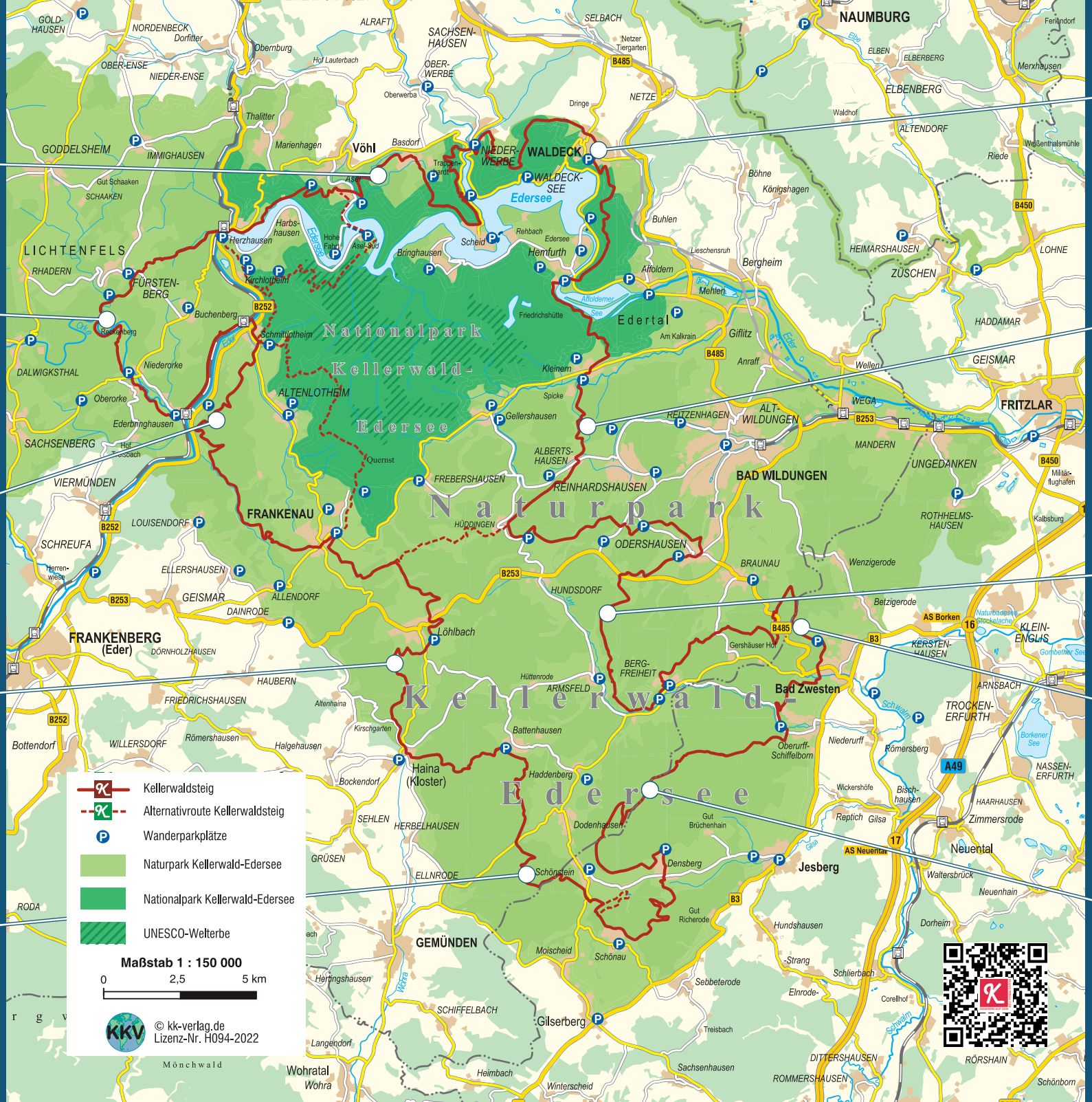
Wüstegarten